PÔDORYS 1.NP, M 1:50

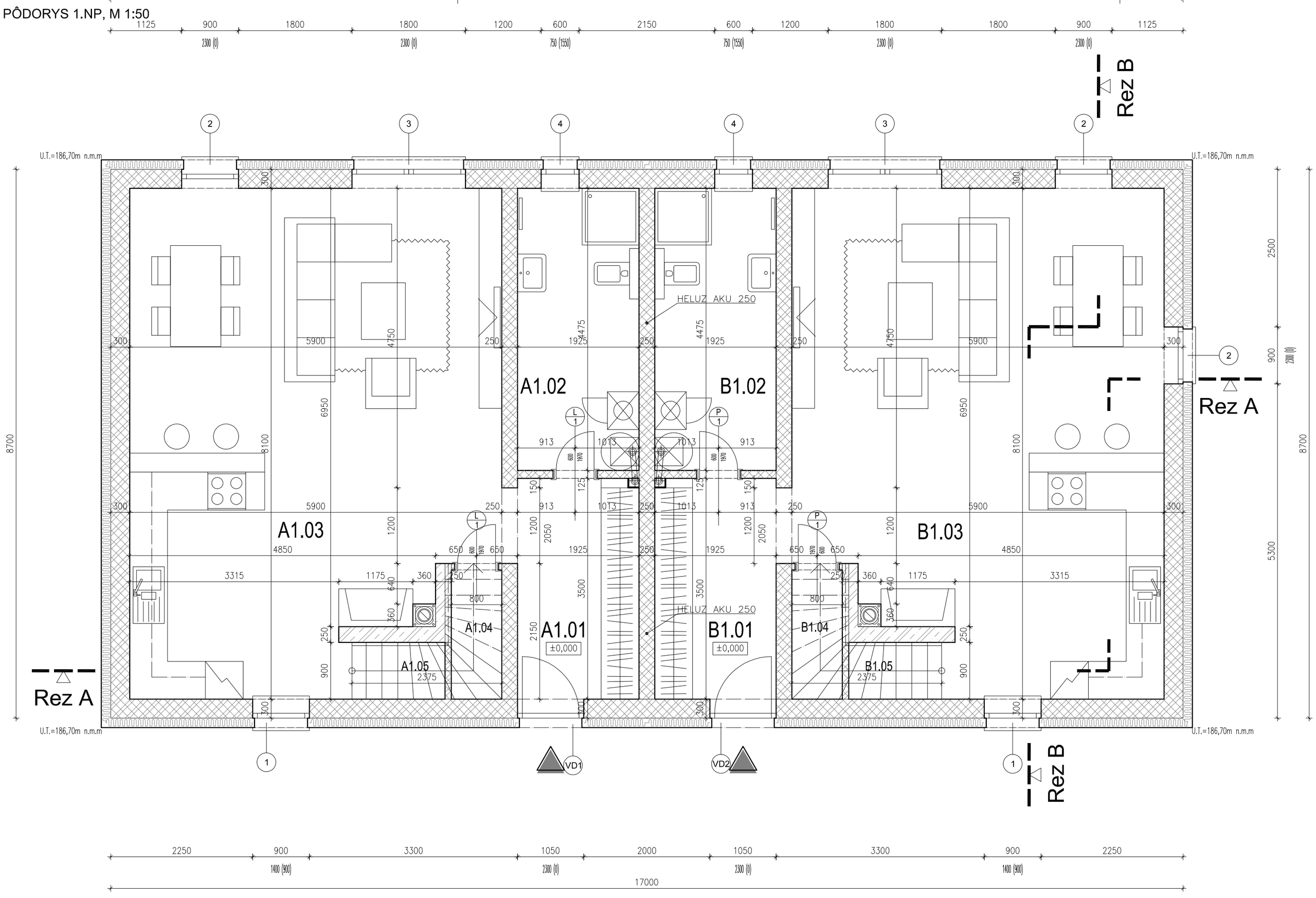

LEGENDA MIESTNOSTÍ 1.NP

	ČÍSLO	NÁZOV MIESTNOSTI	PLOCHA	POVRCH PODLAHY	OBVOD PODLAHY	STENY	STROP
BYT A SPOLU 57,09m²	A1.01	ZÁDVERIE	6,71m²	keramická dlažba	keramický sokel	váp. cem.	váp. cem.
	A1.02	TECH. MIESTNOSŤ + WC	8,61m²	keramická dlažba	keramický sokel	ker. obklad	váp. cem.
	A1.03	OB. IZBA S KUCHYŇOU	43,83m²	laminátové parkety	soklová lišta	váp. cem.	váp. cem.
	A1.04	ŠPAJZA	0,88m²	keramická dlažba	keramický sokel	váp. cem.	váp. cem.
	A1.05	SCHODISKO	3,26m²	keramická dlažba	keramický sokel	váp. cem.	váp. cem.
BYT B SPOLU 57,09m²	B1.01	ZÁDVERIE	6,71m²	keramická dlažba	keramický sokel	váp. cem.	váp. cem.
	B1.02	TECH. MIESTNOSŤ + WC	8,61m²	keramická dlažba	keramický sokel	ker. obklad	váp. cem.
	B1.03	OB. IZBA S KUCHYŇOU	43,83m²	laminátové parkety	soklová lišta	váp. cem.	váp. cem.
	B1.04	ŠPAJZA	0,88m²	keramická dlažba	keramický sokel	váp. cem.	váp. cem.
	B1.05	SCHODISKO	3,26m²	keramická dlažba	keramický sokel	váp. cem.	váp. cem.
Σ		SPOLU	126,58m²				

PLOCHY BYTOV

	BYT A	BYT B	SPOLU
1.NP	63,29m²	63,29m²	126,58m²
2.NP	59,56m²	59,56m²	119,12m²
SPOLU	**122,85m²**	**122,85m²**	**245,70m²**

POZNÁMKA:

- PRED ZAPOČATÍM BETÓNOVACÍCH PRÁC PRIPRAVIŤ VŠETKY PRIERAZY PRE JEDNOTLIVÉ PROFESIE
- DO DEBNENIA BETÓNOVÝCH A ŽB. KONŠTRUKCIÍ VLOŽIŤ XPS HRÚBKY 50mm
- PRED VÝROBOU VÝPLNÍ OTVOROV OKIEN A DVERÍ PREKONTROLOVAŤ STAVEBNÉ ROZMERY OTVOROV PRÍPADNE UPRAVIŤ PODĽA KONKRÉTNYCH TECHNICKÝCH POŽIADAVIEK DODÁVATEĽA OTVOROVÝCH VÝPLNÍ
- PRIERAZY STROPOM PRE ROZVODY INŠTALÁCIÍ MENŠIE AKO ø100 REALIZOVAŤ VYVŔTANÍM
- ROZVODY JEDNOTLIVÝCH PROFESIÍ REALIZOVAŤ ZASEKANÍM DRÁŽOK DO MURIVA, AK NIE JE UVEDENÉ INAK V PRÍSLUŠNEJ PD PROFESIE
- UZEMNENIE OBJEKTU POTREBNÉ REALIZOVAŤ PODĽA PD. ELEKTRO
- ZÁKLADOVÁ ŠKÁRA MUSÍ BYŤ V HĽBKE MINIMÁLNE 500mm V RASTLOM TERÉNE
- KLADAČKÉ VÝKRESY BUDÚ PREDMETOM PROJEKTU INTERIÉRU
- PARKETY A PODLOŽKA POD PARKETY MUSIA BYŤ VHODNÉ NA PODLAHOVÉ VYKUROVANIE
- HYDROIZOLÁCIA SPODNEJ STAVBY BUDE VYHOTOVENÁ PVC FÓLIOU FATRAFOL 803, HR. 1,5mm KOMPLETNÝM ZAIZOLOVANÍM KONŠTRUKCIÍ, HYDROIZOLÁCIA BUDE VYTIAHNUTÁ PO CELEJ PLOCHE ZVISLÝCH KONŠTRUKCIÍ NAD TERÉN 400mm, ULOŽENIE, OCHRANA HYDROIZOLÁCIE, PREVEDENIE SPOJOV, IZOLOVANIE PRESTUPOV, PREVEDENIE DETAILOV MUSÍ BYŤ REALIZOVANÉ PODĽA TECHNOLOGICKÉHO PREDPISU VÝROBCU - FATRAFOL. V PRÍPADE NEŠPECIFICKÝCH DETAILOV JE POTREBNÉ KONTAKTOVAŤ PROJEKTANTA, PRÍPADNE TECHNICKÚ PODPORU VÝROBCU HYDROIZOLÁCIE
- PRI KLADENÍ HYDROIZOLÁCIE SPODNEJ STAVBY TREBA OŠETRIŤ MIESTA PRECHÁDZAJÚCEJ VÝSTUŽE STĽPOV CEZ HI
- VŠETKY TEPELNÉ IZOLÁCIE POD UT A 400mm NAD UT SÚ Z XPS

LEGENDA MATERIÁLOV

- ŽELEZOBETÓNOVÉ KONŠTRUKCIE
- PROSTÝ BETÓN
- OBVODOVÉ MURIVO Z TVAROVIEK HELUZ HRÚBKY 300mm
- NOSNÉ MURIVO HELUZ
- NENOSNÉ PRIEČKY
- POVODNÝ TERÉN
- ŠTRKOVÉ LÔŽKO
- OKRÚHLIAKY
- NASYPANÁ ZEMINA
- TEPELNÁ IZOLÁCIA - EPS A XPS
- DLAŽBA
- STREŠNÁ KRYTINA

Autori:	Ing. Martin KUCHÁRIK, Ing. Tomáš NOVÁK
Zodpovedný projektant:	Ing. arch. Štefan DRAPČAT
Investor:	WISDOM Investments a.s. Grösslingova 17, 81109 Bratislava

+421 907 443 149
+421 911 719 099
mk4 s.r.o. ateliér architektúry
www.archireal.sk

Názov projektu:	NOVOSTAVBA RODINNÉHO DOMU
Adresa stavby:	ZÁHORSKÁ BYSTRICA
Názov objektu:	**POD VŔŠKAMI 22**
Profesia:	**ARCHITEKTÚRA**
Obsah výkresu:	**PÔDORYS 1.NP**

DÁTUM:	11/2015
FORMÁT:	6xA4
MIERKA:	1:50
STUPEŇ:	SP
Kód profesie: arch	Číslo výkresu: **4**